Mission Locale Sud Gironde

NOUVELLE-AQUITAINE

Mission Locale Sud-Gironde

Rapport d'Activité du PRS / PAEJ

Mission Locale Sud-Gironde

Année 2023

Suivez-nous sur notre page Facebook

20, rue Condorcet - Zone de Dumès - 33210 LANGON

05 57 980 980 contact@mlsg.fr

www.mlsg.fr

SOMMAIRE

I - Les actions collectives PRS / PAEJ de la Mission Locale SUD-GIRONDE avec l'EDUCATION NATIONALE et/ou autres partenaires .....P. 3

II - Les actions collectives PRS / PAEJ au sein de la Mission Locale…….....P. 11

III – Projet ~~*« la clope je m'en moque »*~~ **devenu « Santé / Addictions »**.....P. 12

IV – Conférences / « évènementiels » et/ou actions partenariales……..…P. 13

V– Les entretiens individuels du Point d'Accueil et d'Ecoute Jeunes (P.A.E.J.) et/ou du Point Relais Santé – Mission Locale Sud-Gironde ……..……..…...P. 24

Pour résumer……..……..……...…….P. 25

Point Relais Santé – Point d'Accueil et d'Ecoute Jeunes / MISSION LOCALE SUD-GIRONDE
Siège social: 20 Rue Condorcet – 33 210 LANGON - e-mail: d.lusseau@mlsg.fr
Contact : David LUSSEAU au 06 71 41 79 83

I- Les actions collectives PRS / PAEJ Mission Locale Sud-Gironde

➔ Avec l'Education Nationale *(et autres partenaires…)*

- **Janvier 2023 – Au collège Paul Esquinance de LA REOLE**
  *En partenariat avec la **M**aison **D**épartementale de la **P**romotion de la **S**anté*
  ☞ Lundi 9 et 16 janvier 2023
  Animations de groupes
  × *Public ciblé : l'ensemble des 6 classes de 3ème / Interventions en ½ groupes*
  × Nature / Thème de l'intervention : ***« Éducation à la vie affective & sexuelle »***
  × Intervenants : Les infirmières de la M.D.P.S., Nathalie CHEVALIER (Infirmière scolaire) et David LUSSEAU.

  Au total, concernant uniquement les actions animées par le PRS de la Mission Locale:

  ➔ 6 séances ont été animées soit ➔ 69 élèves « touchés »…

- **Janvier / Février 2023 : Au CFA de La Réole**
  Animations de groupes
  ☞ Jeudi 12 janvier 2023 → Public ciblé : *La classe C.A.P. 2nde année « Jardinier / Paysagiste » (21 élèves)*
  ☞ Lundi 30 janvier 2023 → Public ciblé : *La classe C.A.P. 1ère année « Jardinier / Paysagiste » (20 élèves)*
  × Nature / Thème de l'intervention : ***« Bien dans son corps, Bien dans sa tête »***
  × Intervenant : David LUSSEAU

  AU TOTAL, **➔ 41 jeunes ont participé à cette action.**
  A noter que ces actions collectives étaient suivies d'une permanence P.A.E.J. (avec entretiens individuels à la demande sur le mode du volontariat).
  → Sur l'ensemble de ces 2 interventions : 8 jeunes ont souhaité bénéficier du dispositif PAEJ (Cf. Bilan PRS – PAEJ 2023)

- **Mardi 17 janvier 2023 – Au collège Montesquieu de LA BREDE**
  *En partenariat avec la **Cdc de Montesquieu***
  Action « Théâtre-Forum » sur le thème des « ADDICTIONS »
  × *Public ciblé : l'ensemble des 4 classes de 4ème / Interventions en classes entières*
  × Nature / Thème de l'intervention : ***« ALCOOL & PREJUGES»***
  × Intervenants : Valérie MICHEL (infirmière scolaire) et David LUSSEAU.

  Au total, concernant les actions animées par le PRS de la Mission Locale:

  ➔4 séances (d'1h30) ont été animées soit ➔ 122 élèves « touchés »…

*Le projet avait pour objectif d'informer et de sensibiliser les élèves de 4ème du Collège sur le thème de **"l'ALCOOL"*** et plus exactement sur le thème des idées reçues, des représentations qui sont véhiculées autour de l'alcool.
Pour cela, le PRS de la Mission Locale a mis en place des actions « Théâtre-Forum », où les élèves se mettaient eux mêmes en situation de jouer des saynètes faisant apparaître ces représentations, ces croyances.

Généralement inspirées de situations vécues, ou observées, ces saynètes avaient pour objectif d'aider les élèves, par l'échange d'émotions et par la réflexion collective, à modifier certaines idées reçues, certaines représentations concernant l'alcool et autres substances psycho-actives...

- **Janvier 2023 – Au collège François Mauriac de ST SYMPHORIEN**
  *En partenariat avec la **M**aison **D**épartementale de la **P**romotion de la **S**anté*
  ☞ Lundi 23 et 30 janvier 2023
  Animations de groupes
  × *Public ciblé : l'ensemble des 4 classes de 3ème / Interventions en ½ groupes*
  × Nature / Thème de l'intervention : ***« Éducation à la vie affective & sexuelle »***
  × Intervenants : Les infirmières de la M.D.P.S., Florence DUCHESNE (Infirmière scolaire) et David LUSSEAU.

  Au total, concernant uniquement les actions animées par le PRS de la Mission Locale:
  ➔ 4 séances ont été animées soit ➔ 50 élèves « touchés »…

- **Lundi 6 Février 2023 : Au CFA de La Réole**

  Animations de groupe auprès des stagiaires du CHANTIER D'INSERTION
  × Nature / Thème de l'intervention : ***« Bien dans son corps / Bien dans sa tête… »***
  × Intervenants : David LUSSEAU & Delphine DE REKENEIRE (Mission Locale Sud-Gironde)

  AU TOTAL, ➔ **8 stagiaires ont participé à cette action.**
  A noter que cette action collective était suivie d'une permanence P.A.E.J. (avec entretiens individuels à la demande sur le mode du volontariat).
  → 2 personnes ont souhaité bénéficier du dispositif PAEJ (Cf. Bilan PRS – PAEJ 2023)

- **De Novembre 2022 à Avril 2023- Au lycée Gisèle Halimi (BAZAS)**

  Accompagnement et Supervision de la "Journée Prévention" organisée par la classe de Terminale BAC PRO ASSP (Accompagnement, soins et services à la personne.)

En fin d'année 2022, le Point Relais Santé de la Mission Locale a été sollicité par le lycée, afin d'accompagner la classe de Terminale ASSP (sur l'année scolaire 2022-2023) dans la préparation de l'épreuve E33 :
⇨ Conduite d'action d'éducation à la santé option structure.

L'objectif de cet accompagnement étant:

D'une part : *d'inscrire les élèves comme porteurs de projets en éducation à la santé dans le cadre du CESC et de leurs cours en éducation à la santé.*

D'autre part *: d'organiser une journée « informations animations » pour l'ensemble des élèves du lycée dans un but de favoriser le dialogue entre pairs avec une stratégie de prévention.*

Voici ci-dessous - comment se sont et vont s'organiser
les différentes rencontres avec le P.R.S. de la Mission Locale

Dates	Nature de l'intervention
Mardi 22 novembre 2022	***Présentation du Point Relais Santé / Point d'Accueil et d'Ecoute Jeunes – MLSG*** ***Echanges autour de l'adolescent et des conduites à risques***
Mercredi 13 décembre 2022	***Choix des thématiques – actions prévues – supports d'animation..*** ***Présentation du travail des élèves pour validation***
Mercredi 21 février 2023	***Présentation du travail des élèves pour validation***
Mardi 21 mars 2023	***Dernière intervention. avant la mise en œuvre de l'action de préventions par les pairs.*** ***Présentation du travail des élèves pour validation*** ***Réajustements & finalisation des supports***
Mardi 4 avril 2023	***Journée d'animation auprès des pairs***
Mai / Juin 2023	***Evaluation des projets de l'action en général /*** ***Participation de David Lusseau –*** *en tant que membre du jury* ***– à l'évaluation de l'épreuve***

Les 5 thématiques "choisies" par les élèves de la classe de Terminale BAC PRO ASSP
(répartis en 5 petits groupes de 2 à 3 élèves):

- **LES PREMIERES FOIS**
- **CONTRACEPTION ET GROSSESSES NON DESIREES**
- **LES DISCRIMINATIONS**
- **LE CONSENTEMENT / LES NUDES**
- **HARCELEMENT SCOLAIRE & CYBER-HARCELEMENT**

Le jour de l'intervention auprès des pairs,
➔ tous les élèves de 2nde *se sont succédés pour participer aux ateliers animés par les élèves de la classe de Terminale Bac Pro A.S.S.P.*

- **Février / Mars 2023 – Au Lycée AGIR de LANGON**

☞ Mardi 28 février & Jeudi 2 mars 2023
Animations de groupes
× *Public ciblé : CAP SAPVER (Service aux Personnes et Vente en Espace Rural)*
× Nature / Thème de l'intervention : ***« Éducation à la vie affective & sexuelle / CONSENTEMENT »***
× Intervenant : David LUSSEAU.

2 interventions de 2h00 en ½ groupe pour chaque matinée d'intervention.

1ère intervention : Animation de groupe / Discussion sur la thématique « **Vie affective & sexuelle** »
2nde intervention : Documentaire / Débat sur le **CONSENTEMENT** via la projection du film documentaire *« Sexe sans consentement »*.

Au total, **➔ 4 séances ont été animées ➔ 20 élèves « touchés »…**

- **Mars 2023 – Au collège Robert Barrière de SAUVETERRE DE GUYENNE**

*En partenariat avec la **M**aison **D**épartementale de la **P**romotion de la **S**anté*
☞ Lundi 6 et 13 mars 2023
Animations de groupes
× *Public ciblé : l'ensemble des 4 classes de 3ème / Interventions en ½ groupes*
× Nature / Thème de l'intervention : ***« Éducation à la vie affective & sexuelle »***
× Intervenants : Les infirmières de la M.D.P. S., Nicolas DUCOUSSO (infirmier scolaire) et David LUSSEAU.

Au total, concernant uniquement les actions animées par le PRS de la Mission Locale:

➔ 3 séances ont été animées soit ➔ 36 élèves « touchés »…

- **Mercredi 8 mars 2023 : Au lycée viticole « La Tour Blanche » à BOMMES**

Animation de groupe
× Public ciblé : *18 élèves de la classe de 3ème*
× Nature / Thème de l'intervention : ***« Éducation à la vie affective & sexuelle »***
+ Atelier ⇨ Création de messages de Prévention *(à destination des pairs).*
× Intervenants : David LUSSEAU et Alice PRETOT (Professeur documentaliste)

AU TOTAL, **➔ 18 jeunes ont participé à cette action.**

- **Lundi 20 mars 2023 : Au CFA de La Réole**

Animation de groupe auprès des stagiaires du CHANTIER D'INSERTION
× Nature / Thème de l'intervention : ***« Substances / Comportements & ADDICTIONS »***
× Intervenants : David LUSSEAU & Delphine DE REKENEIRE (Mission Locale Sud-Gironde)

AU TOTAL, **➔ 8 stagiaires ont participé à cette action.**

- **Mars / Juin 2023 – Au collège Paul Esquinance de LA REOLE**

*En partenariat avec la **M**aison **D**épartementale de la **P**romotion de la **S**anté*
☞ Lundi 27 mars & Lundi 12 juin 2023
Animations de groupes
× *Public ciblé : l'ensemble des 6 classes de 3ème / Interventions en ½ groupes (+ la classe de SEGPA)*
× Nature / Thème de l'intervention : ***« Éducation à la vie affective & sexuelle »***
× Intervenants : Les infirmières de la M.D.P.S., Elodie SALAMAND (Infirmière scolaire) et David LUSSEAU.

Au total, concernant uniquement les actions animées par le PRS de la Mission Locale:

➔ 6 séances ont été animées soit ➔ 79 élèves « touchés »…

- **Avril 2023 – Au collège Jules Ferry de LANGON**

  *En partenariat avec la **M**aison **D**épartementale de la **P**romotion de la **S**anté*

  ☞ Mardi 25 et Mercredi 26 avril 2023

  Animations de groupes

  × *Public ciblé : l'ensemble des 5 classes de 3ème / Interventions en ½ groupes*
  × Nature / Thème de l'intervention : ***« Éducation à la vie affective & sexuelle »***
  × Intervenants : Les infirmières de la M.D.P.S., Odile GUENANT (Infirmière scolaire) et David LUSSEAU.

  Au total, concernant uniquement les actions animées par le PRS de la Mission Locale:

  ➔ 6 séances ont été animées soit ➔ 82 élèves « touchés »…

- **Mai 2023 – Au collège Ausone de BAZAS**

  *En partenariat avec la **M**aison **D**épartementale de la **P**romotion de la **S**anté*

  ☞ Lundi 15 et 22 mai 2023

  Animations de groupes

  × *Public ciblé : Les 6 classes de 3ème / Interventions en ½ groupes (+ la classe de SEGPA)*
  × Nature / Thème de l'intervention : ***« Éducation à la vie affective & sexuelle »***
  × Intervenants : Les infirmières de la M.D.P.S., Aurélie LEBARBIER (Infirmière scolaire) et David LUSSEAU.

  Au total, concernant uniquement les actions animées par le PRS de la Mission Locale:

  ➔ 6 séances ont été animées soit ➔ 74 élèves « touchés »…

- **Juillet / Août 2023 – Au Lycée AGIR de LANGON**

☞ Mardi 4, Mercredi 5 juillet + Lundi 28 et mercredi 30 août 2023

Suite à la conférence organisée le Mardi 4 juillet 2023 auprès des étudiants en formation B.P.J.E.P.S. (Brevet Professionnel de la Jeunesse, de l'Education Populaire et du Sport) sur le thème :

⇨ ***« Mieux comprendre les ADOS pour mieux les aider…»*** *(Cf. Conférence – P.16)*

L'intervenant PRS / MLSG a formé, les étudiants du BPJEPS aux techniques d'animation en Prévention Santé. L'objectif étant de leur donner des clés ***afin qu'ils puissent eux-mêmes, par la suite, animer des séances de prévention auprès d'un public ADOLESCENT.***

Ces rencontres ont été ***organisées par le Lycée AGIR de LANGON (via le formateur référent Thierry FABBRO).***

× *Public ciblé : Les étudiants du BPJEPS (12 personnes)*
× Nature / Thème des interventions : ***« Sensibilisation aux techniques d'animation en Prévention Santé : Santé Mentale et Santé sexuelle »***
× Intervenant : David LUSSEAU.

- **Octobre 2023 – Au collège Jules Ferry de LANGON**

  *En partenariat avec la **M**aison **D**épartementale de la **P**romotion de la **S**anté*

  ☞ Lundi 2 et 9 octobre 2023

  Animations de groupes

  × *Public ciblé : l'ensemble des 6 classes de 3ème / Interventions en ½ groupes*
  × Nature / Thème de l'intervention : ***« Éducation à la vie affective & sexuelle »***
  × Intervenants : Les infirmières de la M.D.P.S., Mme BURONFOSSE (Infirmière scolaire) et David LUSSEAU.

  Au total, concernant uniquement les actions animées par le PRS de la Mission Locale:

  ➔ 4 séances ont été animées soit ➔ 48 élèves « touchés »…

- **Jeudi 19 octobre 2023 – Au collège privé "Ste Marie – Jeanne d'Arc" de LANGON**

  Animations de groupes
  × Public ciblé : Les 2 classes du collège de 5ème (Interventions en classes entière → 20 élèves / Classe)
  × Nature / Thème de l'intervention : ***« Violences, Harcèlement & Bien vivre ensemble »***
  × Intervenant : David LUSSEAU accompagné de Mme Nelly CONILH *(CPE du collège).*

  AU TOTAL, ➔ **2 séances d'1h30 ont été mises en place ➔ 40 élèves « touchés »…**

- **Jeudi 9 Novembre 2023 – Au collège Paul Esquinance de LA REOLE**

  Animation de groupe
  × Public ciblé : 16 élèves (équipe des médiateurs) du collège : 3 élèves de 5ème et 13 élèves de 4ème et de 3ème
  × Nature / Thème de l'intervention : ***« Violences, Harcèlement & Bien vivre ensemble »***
  × Intervenants : David LUSSEAU accompagné de Marion CONTANT / Présence de Maud (Asso les EMBOBINES) et des profs référents de l'action.

Cette intervention s'inscrit dans le cadre d'une action du CISPD ➔ **Réalisation d'une vidéo de prévention**

L'action va se dérouler en plusieurs temps :
1 – Formation des professionnels
2 – Echange et sensibilisation auprès du groupe d'élèves
3 – Mise en œuvre d'ateliers d'écriture, de tournage et de montage
4 – Diffusions du film

Ce film (une fois réalisé) sera ensuite diffusé auprès de l'ensemble des classes du collège suivi d'un débat pour amener les jeunes à se questionner et leur donner des pistes de réflexion sur la thématique abordée.
Par ailleurs, une soirée ciné/débat sera proposée au cinéma Rex de La Réole pour les parents et le grand public, en présence des jeunes acteurs et réalisateurs.

Le film sera également envoyé aux organisateurs du Festival des Films de Prévention de La Rochelle avec pour objectif d'être sélectionné et donc diffusé lors de cet évènement qui a lieu au mois de mai de chaque année.

Partenaires impliqués dans l'action
- Collège Paul Esquinance : proviseur et professeurs acteurs du projet, présents auprès du groupe lors de chaque séance de travail et pour les différentes diffusions. lien entre les jeunes et les intervenants extérieurs
- Les Embobinés: cinéastes et réalisatrices: écriture, tournage et montage de la vidéo avec les jeunes et post-intervention pour terminer le montage de la vidéo
- Conseiller santé de la mission locale: séance de sensibilisation
- Cinéma Rex de La Réole : diffusion de la vidéo lors de la soirée ciné/débat
- Coordination : Marion CONTANT : ESPACE ADOS (Cdc du Réolais)

- **Novembre 2023 – Au collège François Mauriac de ST SYMPHORIEN**

  *En partenariat avec la **M**aison **D**épartementale de la **P**romotion de la **S**anté*
  ☞ Lundi 20 novembre 2023
  Animations de groupes
  × Public ciblé : 2 classes de 3ème / Interventions en ½ groupes
  × Nature / Thème de l'intervention : ***« Éducation à la vie affective & sexuelle »***
  × Intervenants : Les infirmières de la M.D.P.S., Florence DUCHESNE (Infirmière scolaire) et David LUSSEAU.

  Au total, concernant uniquement les actions animées par le PRS de la Mission Locale:
  ➔ 2 séances ont été animées soit ➔ 23 élèves « touchés »…

- **Mardi 29 novembre 2023 - Au collège François Mauriac de LÉOGNAN**
  *En partenariat avec la **Cdc de Montesquieu***
  Animations de groupes
  × *Public ciblé : Les 6 classes de 6ème (168 élèves) / Interventions en classes entières*
  × Nature / Thème de l'intervention : ***« Violences - Respect & Mieux vivre ensemble »***
  × Intervenants : David LUSSEAU accompagné de Mme Cathy DAVID (Infirmière scolaire)
  AU TOTAL, ➔ **6 séances ont été mises en place ➔ 168 élèves de 6ème ont participé à cette action.**

- **Lundi 4 décembre 2023 – Au collège Eléonore de Provence de MONSEGUR**
  *En partenariat avec la **M**aison **D**épartementale de la **P**romotion de la **S**anté*
  Animations de groupes
  × *Public ciblé : 2 classes de 3ème / Interventions en ½ groupes*
  × Nature / Thème de l'intervention : ***« Éducation à la vie affective & sexuelle »***
  × Intervenants : Les infirmières de la M.D.P.S., Véronique DE CHAUMONT (Infirmière scolaire) et David LUSSEAU.

  Au total, concernant uniquement les actions animées par le PRS de la Mission Locale:
  ➔ 2 séances ont été animées soit ➔ 24 élèves « touchés »…

- **Jeudi 7 décembre 2023 - Au Lycée Agricole et Forestier de BAZAS**

  Animations de groupes
  × *Public ciblé : 3 classes de 2nde / Interventions en ½ classes ET/OU classe entière*
  × Nature / Thème de l'intervention : ***« Violences - Harcèlement & Mieux vivre ensemble »***
  × Intervenants : Valérie CERQUEIRA (infirmière scolaire) et David LUSSEAU.

AU TOTAL, ➔ **5 séances d'échange et d'information/sensibilisation, soit : 60 élèves « touchés ».**

- **Vendredi 8 Décembre 2022 : Au collège de ST SELVE**
  *En partenariat avec la **Cdc de Montesquieu***
  Animations de groupes
  × Public ciblé : Les 5 classes de 5ème **Interventions en classes entières**
  × Nature / Thème de l'intervention : ***« Violences, Harcèlement & Bien vivre ensemble »***
  × Intervenant : David LUSSEAU

  AU TOTAL, **5 séances d'une heure ont été mises en place et ➔ 145 élèves ont participé à cette action.**

David Lusseau est intervenu auprès de l'ensemble des élèves de 5ème pour aborder les thèmes :
Violences, Harcèlement & « Bien Vivre Ensemble »

Photo prise par Elsa Lacoste (Professeur Documentaliste)

- **Lundi 11 décembre 2023 – Au collège Toulouse Lautrec de LANGON**
  *En partenariat avec la **M**aison **D**épartementale de la **P**romotion de la **S**anté*
  Animations de groupes
  × *Public ciblé : Les 2 classes de 3ème SEGPA / Interventions en classes entières*
  × Nature / Thème de l'intervention : ***« Éducation à la vie affective & sexuelle »***
  × Intervenants : Nathalie MOREL (Infirmière scolaire) et David LUSSEAU.

  Au total, concernant ces actions animées par le PRS de la Mission Locale:

  ➔ 2 séances ont été animées soit ➔ 22 élèves « touchés »…

Mardi 12 décembre 2023 – Au Lycée « La Tour Blanche » de BOMMES

⇨ ***ACTION « Ciné-Débat » sur le thème VIH-SIDA***

Cette action s'inscrit dans le cadre de la Journée Mondiale contre le SIDA.

Groupe : **La classe de 2nde du Lycée (26 élèves)**

Thème abordé : ***« VIH – SIDA & Vie affective & sexuelle »***

Film utilisé : ***« CLARA ET MOI »***

Intervenants : **David LUSSEAU *(Point Relais Santé - MLSG),*** accompagné de ***Alice PRETOT (Professeur documentaliste).***

SYNOPSIS :
Antoine a 33 ans. Il est idéaliste, perpétuellement insatisfait et à la recherche du grand amour. Son aisance naturelle et l'apparente légèreté avec laquelle il sillonne Paris ne masquent plus sa solitude.
Et puis un jour Antoine rencontre Clara : elle est belle, libre et généreuse, passant de l'insouciance à la gravité avec un charme auquel Antoine succombe instantanément. Ils sont faits l'un pour l'autre et n'ont jamais rien connu de tel.
Mais la vie n'est pas si simple (Clara est séropositive au VIH) et ils auront à affronter des épreuves auxquelles ils ne sont pas préparés.

Cette séance d'une durée de 2h30 aura permis de toucher 26 élèves de 2nde.

- **Lundi 18 décembre 2023 – Au collège Elise Deroche de PIAN Sur GARONNE**
  *En partenariat avec la **M**aison **D**épartementale de la **P**romotion de la **S**anté*
  Animations de groupes
  × *Public ciblé : 2 classes de 3ème / Interventions en ½ groupes*
  × Nature / Thème de l'intervention : ***« Éducation à la vie affective & sexuelle »***
  × Intervenants : Les infirmières de la M.D.P.S., Nathalie THERET (Infirmière scolaire) et David LUSSEAU.

  Au total, concernant uniquement les actions animées par le PRS de la Mission Locale:
  ➔ 2 séances ont été animées soit ➔ 26 élèves « touchés »…

- **Mardi 19 décembre 2023 – Au collège Montesquieu de LA BREDE**
  *En partenariat avec la **Cdc de Montesquieu***
  Action « QUIZZ / Questions pour un champion » sur le thème des « ADDICTIONS »
  × *Public ciblé : Les 6 classes de 5ème / Interventions en classes entières*
  × Nature / Thème de l'intervention : ***« ALCOOL & PREJUGES »***
  × Intervenants : Valérie MICHEL (infirmière scolaire) et David LUSSEAU.

  Au total, concernant les actions animées par le PRS de la Mission Locale:

  ➔6 séances (d'1h00) ont été animées soit ➔ 178 élèves « touchés »…

*Le projet avait pour objectif d'informer et de sensibiliser les élèves de 5ème du Collège sur le thème de **"l'ALCOOL"*** et plus exactement sur le thème des idées reçues, des représentations qui sont véhiculées autour de l'alcool.
Pour cela, le PRS de la Mission Locale a mis en place une action « QUIZZ / Questions pour un Champion» vidéoprojeté et animé par David Lusseau.

- **Jeudi 21 décembre 2023 - Au collège privé Rambaud (LA BREDE)**

  ↳ Animations de groupes
  × Public ciblé :
  ➔ 5 classes de 6ème du Collège Rambaud (interventions en classes entières) ⇨ 135 élèves
  × Nature / Thème de l'intervention : ***« Violences, Harcèlement & Vivre ensemble »***
  × Intervenant : David LUSSEAU

  AU TOTAL, **5 séances d'une heure ont été mises en place au sein de cet établissement et ➔135 élèves ont participé à cette action.**

David Lusseau est intervenu auprès de l'ensemble des élèves de 6ème pour aborder les thèmes :
Violences, Harcèlement & « Bien Vivre Ensemble »

Photos prises par Caroline DUBOS (Professeur Documentaliste)

II - Les actions collectives PRS / PAEJ au sein de la Mission Locale

- **Durant l'année 2023 - ⇨ Mise en place des ATELIERS SANTE dans le cadre du dispositif C.E.J. Contrat Engagement Jeune**
  - ☞ ***Animation lors de chaque cohorte d'un Atelier Santé sur le thème :***

« Bien être / Mal être - Comment prendre soin de sa santé?
& Santé sexuelle et consentement...»

Sur cette année 2023, ***16 cohortes « C.E.J.*** » ont été accueillies et accompagnées par la **Mission Locale SUD-GIRONDE**.
Et il y a donc eu 16 Ateliers Santé.

- *Mercredi 18 janvier 2023 (Antenne de LA REOLE) de 9h00 à 12h00 ↳ Cohorte N° 1 (9 jeunes)*
- *Jeudi 26 janvier 2023 (siège social) de 9h00 à 12h00 ↳ Cohorte N° 2 (7 jeunes)*
- *Vendredi 17 février 2023 (Antenne de BAZAS) de 9h00 à 12h00 ↳ Cohorte N° 3 (6 jeunes)*
- *Jeudi 23 février 2023 (siège social) de 9h00 à 12h00 ↳ Cohorte N° 4 (6 jeunes)*
- *Mardi 14 mars 2023 (siège social) de 13h30 à 16h30 ↳ Cohorte N° 5 (7 jeunes)*
- *Mercredi 5 avril 2023 (siège social) de 9h00 à 12h00 ↳ Cohorte N° 6 (11 jeunes)*
- *Mercredi 24 avril 2023 (siège social) de 9h00 à 12h00 ↳ Cohorte N° 7 (8 jeunes)*
- *Lundi 5 juin 2023 (Antenne de LA REOLE) de 13h30 à 16h30 ↳ Cohorte N° 8 (6 jeunes)*
- *Vendredi 23 juin 2023 (siège social) de 13h30 à 16h30 ↳ Cohorte N° 9 (6 jeunes)*
- *Jeudi 3 août 2023 (siège social) de 13h30 à 16h30 ↳ Cohorte N° 10 (5 jeunes)*
- *Lundi 18 septembre 2023 (siège social) de 13h30 à 16h30 ↳ Cohorte N° 11 (11 jeunes)*
- *Jeudi 5 octobre 2023 (Antenne de BAZAS) de 13h30 à 16h30 ↳ Cohorte N° 12 (9 jeunes)*
- *Mercredi 25 octobre 2023 (Antenne de LA REOLE) de 9h00 à 12h00 ↳ Cohorte N° 13 (7 jeunes)*
- *Mardi 14 novembre 2023 (siège social) de 9h00 à 12h30 ↳ Cohorte N° 14 (9 jeunes)*
- *Mercredi 29 novembre 2023 (Antenne de ST MACAIRE) de 9h00 à 12h00 ↳ Cohorte N° 15 (9 jeunes)*
- *Jeudi 14 décembre 2023 (siège social) de 9h00 à 12h00 ↳ Cohorte N° 16 (8 jeunes)*

AU TOTAL : ***16 ATELIERS SANTE ont été animés par le Référent Santé***
AU TOTAL :☞ 124 jeunes ont participé à l'ensemble de ces interventions.

Par ailleurs des ateliers « à la carte » pour renforcer les Compétences Psychosociales ont également été animés par le P.R.S.

↳ Animation d'un jeu de société intitulé « Parties de vie » pour débattre, échanger…
Ce jeu de société « Parties de vies » propose 300 dilemmes (des petites histoires de la vie courante) qui amènent les jeunes à réfléchir à des alternatives et à choisir des solutions…
Ce jeu permet aux jeunes de participer en groupe et de dialoguer à bâtons rompus sur des thématiques qui les interpellent :
l'amour, l'amitié, la sexualité, l'école, la famille, internet, les violences (verbales/physiques), le rapport à la loi,…

L'objectif général étant d'Aider les jeunes à :

- répondre avec efficacité aux exigences et aux épreuves de la vie quotidienne.
- Maintenir un état de bien-être mental, en adoptant un comportement approprié et positif à l'occasion des relations entretenues avec les autres, sa propre culture et son environnement.

AU TOTAL : ***10 ATELIERS « A LA CARTE » ont été animés par le Référent Santé***
AU TOTAL :☞ 72 jeunes ont participé à l'ensemble de ces ateliers.

III – Projet ~~« La Clope je m'en moque »~~ devenu « Santé / Addictions »

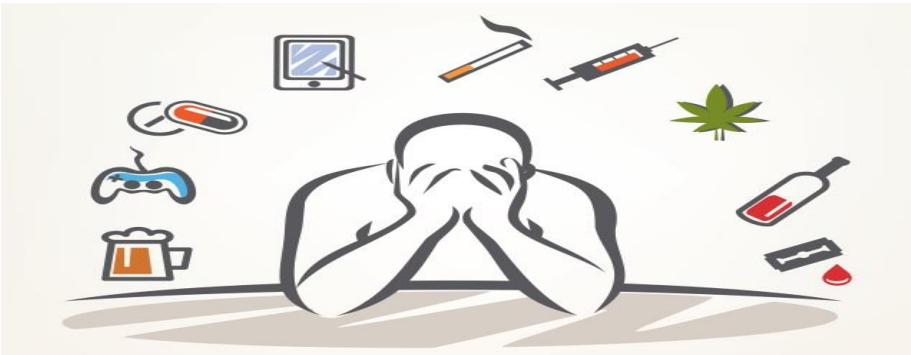

Présentation rapide du projet

- ***Interventions collectives*** *auprès des groupes C.E.J. (sur 2 Missions Locales : Langon et Cadillac) pour une information / sensibilisation sur le thème des ADDICTIONS (substances et/ou comportements)*
- ***Repérage des jeunes volontaires*** *à entrer en phase de sevrage.*
- *Accompagnement par une addictologue en* ***suivi individuel à la mission locale****.*

Ce projet, qui s'inspire d'une action probante intitulée TABADO, s'articule donc sur plusieurs leviers clefs :

→ ***Interventions collectives & Repérage des jeunes volontaires***

→ ***Suivis individuels et/ou collectifs pour aider au sevrage***

Le Référent Santé est chargé de la coordination de ce dispositif sur les 2 Missions Locales.

Bilan de l'action du 1er janvier au 1er décembre 2023

Nombre d'actions collectives « initiales » ⇨ ***24***
- ⇨ *14 avec la Mission Locale Sud-Gironde*
- ⇨ *10 avec la Mission Locale des 2 Rives*

Nombre de jeunes « sensibilisés » ⇨ ***205***
- ⇨ *95 avec la Mission Locale Sud-Gironde*
- ⇨ *110 avec la Mission Locale des 2 Rives*

Nombre de jeunes inscrits (via les questionnaires et/ou ultérieurement) dans le dispositif: ⇨ ***40***
- ⇨ *21 avec la Mission Locale Sud-Gironde (dont 3 inscriptions ultérieures)*
- ⇨ *19 avec la Mission Locale des 2 Rives (dont 7 inscriptions ultérieures)*

Nombre de jeunes vus en suivi ⇨ ***31***
- ⇨ *17 avec la Mission Locale Sud-Gironde*
- ⇨ *14 avec la Mission Locale des 2 Rives*

EN 2023 → 19,5 % des jeunes s'inscrivent dans le dispositif d'accompagnement.
Et ⇨ 15,1 % ont honoré les RDV!

Pour rappel :
EN 2021 → 9,5 % des jeunes s'étaient inscrits dans le dispositif d'accompagnement. Mais seulement 4,8 % avaient honoré les RDV!
EN 2022 → 15,1 % des jeunes s'étaient inscrits dans le dispositif d'accompagnement. Mais seulement 7,8 % avaient honoré les RDV!

IV – Conférences / « évènementiels » Et/ou ACTIONS PARTENARIALES

- **Jeudi 12 janvier 2023 (en soirée) – Au Collège François Mauriac de Saint-Médard-en-Jalles**

Conférence / Formation de la Communauté éducative du collège sur le thème :

« Mieux comprendre les ADOS, pour mieux les aider ! »

Cette rencontre, à l'initiative du Chef d'établissement, a été animée par

➔ David ***LUSSEAU*** *(Mission Locale Sud-Gironde)*

➔ AU TOTAL : 60 PERSONNES PRESENTES LORS DE CETTE SOIREE.

- **Jeudi 25 mai 2023 (matinée) – A la Mission Locale Sud-Gironde**

Action de formation/sensibilisation à l'intention des Conseillers M.L de Langon & Cadillac sur le thème :

« Repérer, accompagner, prévenir le risque prostitutionnel chez les jeunes ! »

Cette rencontre, à l'initiative du référent Santé de la M.L. et du Mouvement du CRI, a été animée par

➔ Emmanuelle ***REGIS*** *(Mouvement Le CRI - Bordeaux)*

➔ AU TOTAL : 15 PERSONNES PRESENTES LORS DE CETTE MATINEE.

- **Jeudi 8 juin 2023 (soirée) – A la Salle des fêtes de LANDIRAS**

Conférence / Débat sur le thème : **« L'ADDICTION CHEZ LES JEUNES ! »**

Cette soirée, à l'initiative de la mairie de LANDIRAS, était ouverte à TOUT PUBLIC !

Intervenants « Table Ronde » :

- **Dr Christelle DONON** *(Psychiatre addictologue du C.H. de Cadillac)*
- **David Lusseau** *(MLSG)*
- **Déborah BRAEM** *(ML2R)*
- **Gendarmerie de PODENSAC**
- **Nathalie MOREL** *(Infirmière scolaire E.N.)*
- **Cécile BACCHINI** *(Psychologue libérale – Landiras)*

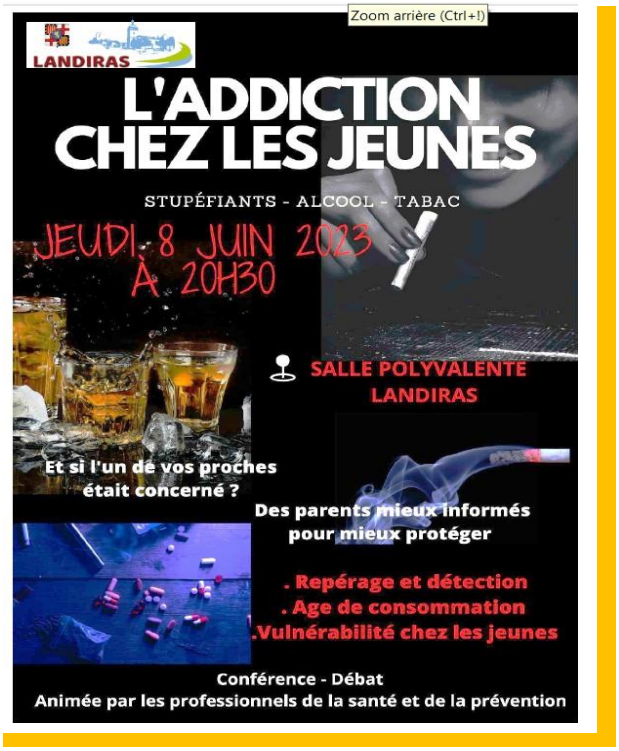

➔ AU TOTAL : 60 PERSONNES PRESENTES LORS DE CETTE SOIREE.

➢ **Mardi 20 juin 2023 (matinée) –** *Rencontre - Conférence / Débat (Salle de conférence du SISS) - Langon*

A destination des professionnels (de la santé, de l'insertion, de l'éducation etc.) et des élus sur le thème :

« Risque prostitutionnel chez les jeunes :
Se coordonner pour mieux repérer, accompagner et prévenir Repérer, accompagner, prévenir »

9h00 – 9h30 : **Accueil des participants** *(Café / Viennoiseries)*

9h30 – 10h45 : **« LE RISQUE PROSTITUTIONNEL DES JEUNES : UN PHENOMENE PROTEIFORME »** :
Intervenante : Emmanuelle REGIS Coordonnatrice Mouvement Le Cri
Présentation de la démarche en Gironde. Facteurs de risques, éléments de repérage, cadre légal et prise en charge.

10h45-11h00 : **Pause - café**

11h00-12h30 : Table ronde **« LE TRAVAIL EN RESEAU : UN OUTIL EFFICACE POUR ACCOMPAGNER LES JEUNES EN RISQUE PROSTITUTIONNEL »**
Participants :
☞ Pôle Territorial de Solidarité du Sud- Gironde - Aide Sociale à l'Enfance (Département)
☞ M2PF 33(Maison de Prévention et de Protection des Familles),
☞ MDA 33 (Maison des Adolescents de la Gironde),
☞ MLSG (Mission Locale Sud-Gironde)
☞ Éducation Nationale : DSDEN service social élèves
☞ Expérience d'une Educatrice Spécialisée

Présentation des acteurs, exposé de situations, complémentarité des missions, échanges avec la salle.

12h30 : **Conclusion** *(par le Directeur de la Mission Locale Sud-Gironde)*

➔ AU TOTAL : 85 PERSONNES PRESENTES LORS DE CETTE MATINEE.

➢ **Mercredi 13 septembre 2023 (en fin d'après-midi) – A la Mission Locale Sud-Gironde**
Animation d'une Conférence / Débat sur le thème de la « Précarité menstruelle »:

*Cette rencontre, à l'initiative de David Lusseau et de **l'Association NOUVEAUX CYCLES** a été animée par :*

➔ Sarah Du Vinage et Sarah Cruchet *(Asso Nouveaux Cycles)*

Parmi les objectifs de cette rencontre :
- Comprendre les enjeux de la précarité menstruelle
- Lever les tabous autour de la question des menstruations, du corps, des douleurs…
- Trouver collectivement des solutions durables pour agir contre toutes les formes de précarité menstruelle
- Partager des retours d'expériences
- Etc…

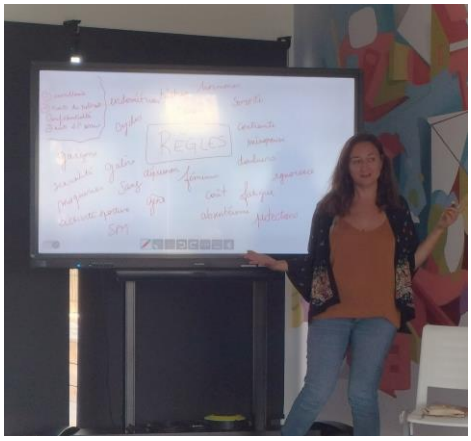

➔ AU TOTAL : 20 PERSONNES PRESENTES LORS DE MANIFESTATION.

Semaines d'information sur la santé mentale

*Dans le cadre de la 34ème édition des **S**emaines d'**I**nformation sur la **S**anté **Mentale**, la Mission Locale Sud-Gironde a organisé une Conférence / Débat sur le thème :*

→ *« L'ado dans tous ses états : Faut-il vraiment s'inquiéter ? »*

Mercredi 11 octobre de 20h à 22h Espace culturel des Carmes

Cette rencontre, à l'initiative de David Lusseau et d'un collectif de partenaires (cf. Affiche) a été animée par :

➔ Serge TISSERON *(Psychiatre / Docteur en Psychologie)*

NOTEZ BIEN

Conférence sur les adolescents

LANGON À l'occasion de la 34e édition des semaines d'information sur la santé mentale, la Misson locale Sud-Gironde organise une conférence-débat sur le thème : « L'ado dans tous ses états : Faut-il vraiment s'inquiéter ? ». Le psychiatre Serge Tisseron interviendra le mercredi 11 octobre à partir de 20 h 15 au centre culturel des Carmes à Langon. Entrée libre et gratuite (dans la limite des places disponibles). 05 57 980 980.

Programme :

- **20h-20h10 :** Ouverture par le Vice-président de la Cdc du Sud-Gironde (Christian DAYRE), présentation du contexte de la conférence, des organisateurs et des intervenants

- **20h10-21h30 :** Intervention de Serge Tisseron sur l'adolescence et les facteurs de risque potentiel auxquels l'ado peut être confronté (écrans, jeux vidéo, réseaux sociaux, santé sexuelle, addictions, sommeil, période post-Covid …)

- **21h30-22h :** Echange (Table Ronde) avec les acteurs ressources du territoire (MDA, Missions locales, ARPE, IPA pédopsychiatrie).

- **22h :** Conclusion avec présentation des actions à venir (soirée ciné-débat avec la projection du film « Close » organisé par l'Association Rénovation et le GCS Rives de Garonne le vendredi 20/10 dans le cadre des SISM, Et mise en place de café/parents sur le territoire du LANGONNAIS…

➔ AU TOTAL : 220 PERSONNES PRESENTES LORS DE CETTE SOIREE.

- **Jeudi 12 octobre 2023 (soirée) – A la Salle des fêtes de LANDIRAS**

Conférence / Débat sur le thème : **« HARCELEMENT SCOLAIRE ! »**

Cette soirée, à l'initiative de la mairie de LANDIRAS, était ouverte à TOUT PUBLIC !

Intervenants « Table Ronde » :

- **Anne BOYER** *(Psychologue C.J.C. Langon)*
- **David Lusseau** *(MLSG)*
- **Gendarmerie de PODENSAC**
- **Clémence BAILLET** *(Rénovation)*
- **Dr Sylvie DULAURANS** *(Pédopsychiatre)*

LANDIRAS

Harcèlement scolaire : une soirée débat le 12 octobre

Suite au succès de la conférence de juin sur l'addiction chez les jeunes, des élus et des professionnels de santé de la commune de Landiras organisent conjointement une deuxième soirée-débat sur le thème du harcèlement scolaire le 12 octobre. Sujet très actuel puisque le gouvernement a justement présenté fin septembre un plan de lutte contre ce fléau.

Cette conférence sera coanimée par six intervenants à savoir un pédopsychiatre, un psychologue, un référent santé en mission locale, un éducateur spécialisé, un membre de l'association Rénovation à Langon, ainsi qu'un officier de la gendarmerie de Podensac. Malheureusement, aucun représentant de l'Éducation nationale ne sera présent pour témoigner.

Le but est d'informer le grand public, de traiter le sujet sous différents angles, d'être à l'écoute, de rassurer et de donner des pistes pour venir en aide aux personnes touchées.

La soirée, gratuite et ouverte à tous, se déroulera jeudi 12 octobre à la salle polyvalente de Landiras à partir de 20 heures. Un apéritif sera offert à la fin pour poursuivre les échanges de manière plus informelle. Informations : 07 50 27 84 61. https://www.landiras.fr/evenements/conference-debat-sur-le-harcelement-scolaire/

Alice Drouet

Le harcèlement scolaire, un fléau actuel. « SUD OUEST »

➔ AU TOTAL : 80 PERSONNES PRESENTES LORS DE CETTE SOIREE.

- **Lundi 23 octobre 2023 (en matinée) – Au LEGTAF « Terre de Gascogne » de BAZAS**

Conférence / Formation de la Communauté éducative du lycée sur le thème :

« Mieux comprendre les ADOS, pour mieux les aider ! »

Cette rencontre, à l'initiative de l'infirmière scolaire, a été animée par

➔ David ***LUSSEAU*** *(Mission Locale Sud-Gironde)*

➔ AU TOTAL : 20 PERSONNES PRESENTES LORS DE CETTE SOIREE.

- **Jeudi 23 novembre 2023 (en matinée) – A la Mission Locale Sud-Gironde**

Rencontres / Tables Ronde sur le thème :

« Les acteurs du Handicap éclairent vos lanternes !
Mieux connaitre pour mieux orienter… »

Cette matinée, à l'initiative des acteurs du Handicap du territoire (cf. Affiche), s'inscrit Dans le cadre de l'édition 2023 de la Semaine Européenne pour l'Emploi des Personnes en Situation de Handicap (S.E.E.P.H.)

3 tables rondes / 3 thématiques :

- **Table Ronde N° 1**
  ↳ Quel est mon rôle ? Quels relais possibles ? Quelle place je laisse à la personne ?
- **Table Ronde N° 2**
  ↳ Milieu ordinaire / Milieu protégé : Qu'est-ce qui est possible ?
- **Table Ronde N° 3**
  ↳ Echanges libres sur situations concrètes

➔ AU TOTAL : 20 PERSONNES PRESENTES LORS DE CETTE MATINEE.

Les actions partenariales à destination des jeunes MISSION LOCALE SUD-GIRONDE

- Permanences P.A.S.S.

Du Centre Hospitalier Sud-Gironde

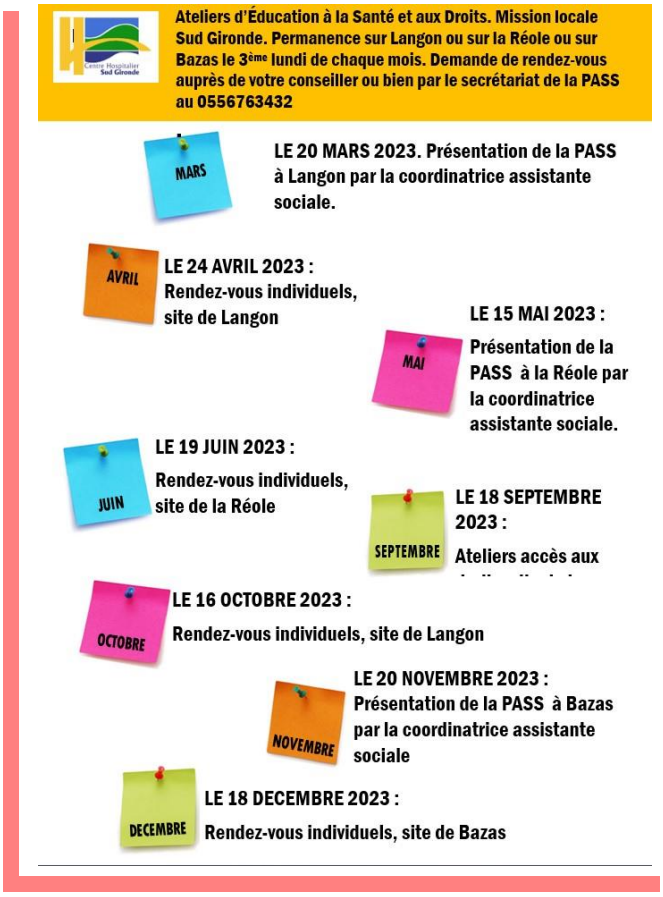

La Permanence d'Accès aux Soins de Santé (PASS) du Centre hospitalier Sud-Gironde, en vue d'assumer sa mission de service public auprès des usagers : lutte contre les exclusions (mineurs, majeurs) sur l'accès aux droits liés à la santé et aux soins est intervenue environ 1 fois / mois pour animer des Ateliers collectifs de présentation de la PASS et d'accès aux droits à la santé par la coordinatrice assistante sociale Mme GISLARD Caroline

Nombre de jeunes vus en Actions Collectives : → 36

Nombre de jeunes vus en Entretiens individuels : → 10

- ESCAPE GAME

➢ Sur le thème « Prévention du TABAGISME »

Par l'Institut Bergonié et la Ligue contre le Cancer

La Ligue contre le cancer, avec le service prévention de l'Institut Bergonié, a créé **un Escape Game itinérant sous forme de boîte à énigmes à destination des jeunes et des étudiants (16-25 ans) pour leur faire découvrir outre les risques du tabac pour la santé, les bénéfices à l'arrêt et les ressources pour y parvenir.**
Cet ESCAPE GAME a été mis en place le JEUDI 16 NOVEMBRE 2023
Dans les locaux de la Mission Locale (4 sessions d'1H sur la journée)

L'intrigue :
4 personnes ont mystérieusement disparu au même moment hier soir à 20h30. Le seul lien en commun trouvé par les enquêteurs est leur lien commun dans la lutte anti-tabac. Plusieurs boîtes comportant des affaires des disparus ont été retrouvées sur les lieux.

Ce jeu d'évasion qui se pratique en équipe (de **6 à 8 joueurs) a permi aux** participants de coopérer pour résoudre une série d'énigmes permettant de retrouver les disparus et d'identifier le coupable.
Ce jeu se terminait avec un débriefing avec 2 animatrices en prévention pour débattre autour des énigmes…

Nombre de jeunes ayant participé à cet ESCAPE GAME : → 23

- Lutte contre la précarité menstruelle

Actions collectives animées par les intervenantes de l'Association ***Nouveaux Cycles***

→ Mettre des mots sur les règles

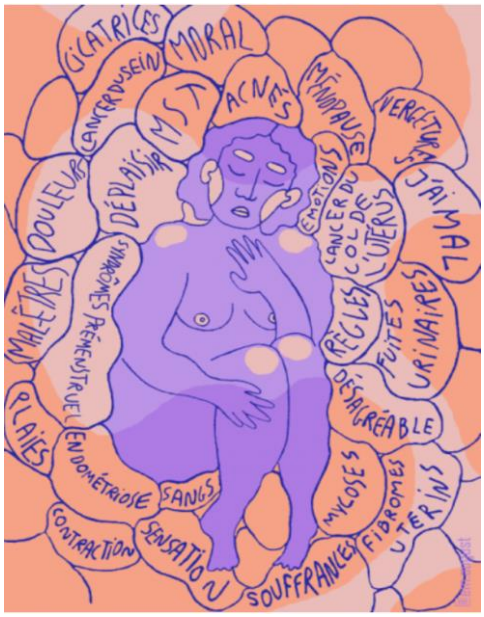

Le principe :
Lutter contre la précarité menstruelle;
se comprendre les uns les autres

Expliquer les *mécanismes biologiques* (cycles, anatomie…) mais aussi, *psychologiques* et *sociaux* des règles

Présenter toutes les différentes *protections* périodiques et leurs *usages*

***Prévenir* les pathologies gynécologiques en discutant des *douleurs menstruelles* et du seuil de la douleur**

Libérer la parole sur ce sujet, encore jugé comme *"tabou"*

3 ateliers ont été animés par les 2 intervenantes de l'association Nouveaux Cycles

→ les mercredis 21 juin, 13 septembre et 13 décembre 2023

Nombre de jeunes vus lors de ces Actions Collectives : → 30

- ACTION « POUET POUET TOUR »

Actions collectives de Prévention et de Sensibilisation sur le CANCER DU SEIN

Par l'association « Jeune et Rose »

➔ Vendredi 1er Décembre 2023

Sur un ton décalé et humoristique le Pouet-Pouet Tour sensibilise les jeunes femmes et jeunes hommes à la prévention du cancer du sein.
Au programme à la Mission Locale Sud-Gironde :

Création artistique (ou atelier artistitiK),
peinture sur seins en plâtre

Auto-examen mammaire *(atelier pouet-pouet).*

Atelier « artisTITIks » :
Animé par une artiste plasticienne autour de l'exposition « Les kraneuses qui tétonnent»
→ décoration de seins en plâtre

Atelier « POUET POUET» :
→ apprentissage à l'auto-examen mammaire.

Nombre de jeunes vus en lors de ces Actions Collectives : → 8

V – Les entretiens individuels du P.R.S.

Point Relais Santé

&

Et du P.A.E.J.

Point d'Accueil et d'Ecoute Jeunes

Depuis le mois de Janvier 2023, des permanences P.R.S. / P.A.E.J. continuent d'être assurées au sein de la Mission Locale Sud-Gironde.

Voici ci-dessous, les lieux, les jours et les horaires de permanence du référent santé, David LUSSEAU:

- M.L.S.G. - LANGON :

- ✓ Tous les Mardis de 8h30 à 12h30 et de 13h30 à 17h00 et Mercredi (sauf exception) de 8h30 à 12h30

- M.L.S.G. - Antenne de BAZAS (à la M.D.S. Maison Départementale de la Solidarité):
Tous les Jeudis de 9h00 à 17h00 ***(Dans le cadre du P.A.E.J.)***

- M.L.S.G. - Antenne de LA REOLE: Tous les Lundis

Pour rappel, le *Conseil Départemental de la Gironde* soutient la Maison des Adolescents de la Gironde (**MDA33**), l'Espace d'Accueil & d'Ecoute Jeunes des 2 Rives (**E.D.A.E.J.**) et la Mission Locale Sud-Gironde pour développer l'Accueil et l'écoute des Jeunes et de leur entourage adulte sur l'ensemble du territoire sud-girondin.

Dans un objectif de prévention des conduites à risque et du mal être, il s'agit de proposer aux **jeunes de 11 à 25 ans** et/ou **à leur entourage adulte (parents, famille, amis…)**, des lieux et des temps d'écoute et d'information confidentiels, gratuits et facile d'accès.

N.B. :
Le **P.R.S.** accueille les **jeunes de 16 à 25 ans** sortis du système scolaire (**Public Mission Locale**)
Le **P.A.E.J.** accueille les **jeunes de 11 à 25 ans** et/ou **à leur entourage adulte (parents, famille, amis…)**

☞ **Les entretiens individuels, dans le cadre du P.A.E.J. et/ou du P.R.S.**:

➔ ***54 personnes ont été reçues***

- ☞ ***30 jeunes dans le cadre du P.R.S.***
- ☞ ***19 jeunes & 5 adultes (parents et/ou entourage proche) dans le cadre du P.A.E.J.***

Pour résumer l'activité du référent Santé de la MLSG du 1er janvier au 31 décembre 2023

✦ *L'activité PRS / PAEJ de la Mission Locale en chiffres*
Du 1er janvier au 31 décembre 2023

☞ **L'ensemble des actions (collectives)** menées tout au long de cette année 2023 représente près de **143*** interventions sous des formes diverses (animations de groupes, conférences/débats…) soit exactement :

2400* personnes "touchées directement" (Public jeune et public adulte, et professionnels).

- ***Nombre de jeunes dans l'Education Nationale : 1372***
- ***Nombre de jeunes dans les Lycées Agricoles et CFA : 145***
- ***Nombre de jeunes Mission Locale (Actions Collectives animées par le P.R.S.) : 196***
- ***Nombre de jeunes Mission Locale (Actions Collectives animées partenariales) : 107***
- ***Nombre d'adultes (Parents/Professionnels) : 560***
- ***Autres (Chantiers d'Insertion / Structures médico-sociales / sociales… ETC) : 20***

* ***Ces chiffres ne tiennent pas compte de la mutualisation des moyens avec la M.D.S. (Maison Départementale de la Santé) concernant les actions d'éducation à la Vie affective & sexuelle.***
Seules les actions animées et/ou co-organisées par David Lusseau, Chargé de projets – Référent Santé/handicap MLSG sont comptabilisées…

** ***Ces chiffres ne tiennent pas compte non plus de l'action « Santé / addiction »***

☞ **Les entretiens individuels, dans le cadre du P.A.E.J. et/ou du P.R.S.**:

➔ ***54 personnes ont été reçues***

- ☞ ***49 jeunes***
- ☞ ***5 adultes (parents et/ou entourage proche)***